



# РОССИЙСКАЯ ФЕДЕРАЦИЯ

Московская область

## СОВЕТ ДЕПУТАТОВ

городского округа Дубна

TopKiosk  
ПРОИЗВОДСТВО ТОРГОВЫХ СООРУЖЕНИЙ

### РЕШЕНИЕ

О внесении изменений в решение Совета депутатов города Дубны от 26.11.2015 г. № РС-14(22)-85/34 «Об утверждении Схемы размещения нестационарных торговых объектов на территории города Дубны Московской области на 2016-2020 годы» и продлении срока действия Схемы размещения нестационарных торговых объектов на территории города Дубны

В соответствии с Федеральным законом «Об основах государственного регулирования торговой деятельности в Российской Федерации», Планом мероприятий Губернатора Московской области по обеспечению устойчивого развития экономики и социальной стабильности в Московской области в 2020 году, Уставом города Дубны Московской области, Совет депутатов городского округа Дубна Московской области, -

#### РЕШИЛ:

1. Внести изменения в Приложения № 1 и № 2 к решению Совета депутатов города Дубны Московской области от 26.11.2015 г. № РС-14(22)-85/34 «Об утверждении Схемы размещения нестационарных торговых объектов на территории города Дубны Московской области на 2016-2020 годы», изложив в новой редакции (прилагается).
2. Продлить срок действия Схемы размещения нестационарных торговых объектов на территории города Дубны Московской области на 12 (двенадцать) календарных месяцев.
3. Опубликовать настоящее решение (за исключением приложений) в официальном печатном издании и полную версию разместить на официальном интернет-портале органов местного самоуправления городского округа Дубна Московской области [www.naukograd-dubna.ru](http://www.naukograd-dubna.ru).
4. Контроль за исполнением настоящего решения возложить на Председателя Совета депутатов городского округа Дубна Московской области.

Глава городского округа Дубна  
Московской области

С. А. Куликов  
« 30 » 11 2020 г.

Принято решением Совета депутатов  
городского округа Дубна Московской области  
от « 26 » 11 2020 г. № РС-14(22)-136/44

Председательствующий,  
заместитель председателя Совета депутатов  
городского округа Дубна Московской области



Е. Д. Углов

TopKiosk  
ПРОИЗВОДСТВО ТОРГОВЫХ СООРУЖЕНИЙ

**Схема размещения нестационарных торговых объектов  
на территории города Дубны Московской области на 2016-2021 годы**





№ п/п	Адресные ориентиры нестационарного торгового объекта	Вид нестационарного торгового объекта	Специализация нестационарного торгового объекта	Период размещения нестационарного торгового объекта	Размещение нестационарного торгового объекта субъектом малого или среднего предпринимательства (да/нет)	Форма собственности земельного участка
2	В 20 м на северо-запад от д. 22 по ул. Мира	Павильон	Молочная и мясная продукция	01.01.2017-31.12.2021	да	государственная неограниченная
3	В 6 м на северо-запад от д. 1а по ул. Вавилова	Киоск	овощи, фрукты	01.01.2017-31.12.2021	да	государственная неограниченная
5	В 45 м на восток от д. 6 по ул. Жолио-Кюри	Киоск	Периодическая печать	01.01.2017-31.12.2021	да	муниципальная
7	В 17 м на юг от д. 16 по проспекту Боголюбова	Киоск	Периодическая печать	01.01.2017-31.12.2021	да	муниципальная
12	В 34 м на северо-запад от д. 10 по ул. Попова	Киоск	Книги, учебные пособия	01.01.2017-31.12.2021	да	муниципальная
14	В 30 м на запад от д. 10 по ул. Попова	Киоск	Периодическая печать	01.01.2017-31.12.2021	да	муниципальная
16	В 28 м на юго-восток от д. 34 по проспекту Боголюбова	Киоск	Периодическая печать	01.01.2017-31.12.2021	да	муниципальная
17	В 11 м на юго-запад от д. 25 по проспекту Боголюбова	Киоск	Периодическая печать	01.01.2017-31.12.2021	да	муниципальная
20	В 160 м на северо-восток от д. 36 по ул. Приборостроителей	Киоск	Цветы и ритуальные принадлежности	01.01.2017-31.12.2021	да	государственная неограниченная
21	В 11 м на запад от д. 20 по ул. Центральная	Киоск	Периодическая печать	01.01.2017-31.12.2021	да	муниципальная



22	В 40 м на северо-восток от д. 6 по ул. Карла Маркса	Павильон	Молочная и мясная продукция	01.01.2017-31.12.2021	да	государственная неограниченная
24	В 25 м на север от д. 20 по ул. Свободы	Киоск	Мясо и мясная продукция	01.01.2017-31.12.2021	да	муниципальная
27	В 16 м на запад от д. 22 по ул. Центральная	Киоск	Книги, учебные пособия	01.01.2017-31.12.2021	да	муниципальная
28	В 35 м на северо-запад от д. 9 по ул. Тверская	Киоск	овощи-фрукты	01.01.2017-31.12.2021	да	муниципальная
30	В 19 м на северо-запад от д. 18 по ул. Свободы	Киоск	овощи-фрукты	01.01.2017-31.12.2021	да	муниципальная
33	В 75 м на север от д. 25 по ул. Ленинградской	Павильон	Автозапчасти	01.01.2017-31.12.2021	да	муниципальная
34	В 35 м на юго-запад от д. 4 по ул. Промышленной	Павильон	Автозапчасти	01.01.2017-31.12.2021	да	муниципальная
35	В 14 м на северо-запад от д. 17А по ул. Центральная	Киоск	Овощи-фрукты	01.01.2017-31.12.2021	да	муниципальная
38	В 65 м на северо-восток от д. 25 по ул. Ленинградской	Павильон	Автомасла, автокосметика	01.01.2017-31.12.2021	да	муниципальная
40	В 15 м на запад от д. 4 по ул. Промышленная	Павильон	Автозапчасти	01.01.2017-31.12.2021	да	муниципальная
42	В 15 м на север от д. 15 по ул. Центральной	Киоск	Чай, кофе	01.01.2017-31.12.2021	да	муниципальная
45	у д.17 по ул. Центральная	Автоцистерна	натуральное цельное молоко	01.01.2017-31.12.2021	да	государственная неограниченная
46	у д. № 19 по ул. Правды	Автоцистерна	натуральное цельное молоко	01.01.2017-31.12.2021	да	государственная неограниченная
47	у д. 10 по ул. Франка	Автоцистерна	натуральное цельное молоко	01.01.2017-31.12.2021	да	государственная неограниченная
48	у д. 7 по ул. 9 Мая	Автоцистерна	натуральное цельное молоко	01.01.2017-31.12.2021	да	государственная неограниченная
49	у д. 5 по проспекту Боголюбова	Автоцистерна	натуральное цельное молоко	01.01.2017-31.12.2021	да	государственная неограниченная
50	у д.1 по ул. Академика Балдина	Автоцистерна	натуральное цельное молоко	01.01.2017-31.12.2021	да	государственная неограниченная
51	у д. 24 по Хлебозаводскому переулку	Автоцистерна	натуральное цельное молоко	01.01.2017-31.12.2021	да	государственная неограниченная
52	у д. 3 по ул. Энтузиастов	Автоцистерна	натуральное цельное молоко	01.01.2017-31.12.2021	да	государственная неограниченная
53	у д.9 по ул. Тверская	Автоцистерна	натуральное цельное молоко	01.01.2017-31.12.2021	да	государственная неограниченная

54	у д. 4 по ул. Ленинградская	Автоцистерна	натуральное цельное молоко	01.01.2017-31.12.2021	да	государственная неограниченная
55	у д.32 по ул. Тверская	Объект мобильной торговли	мобильная торговля «Корзинка» (фермерские овощи-фрукты)	01.04.2017-01.11.2017 01.04.2018-01.11.2018 01.04.2019-01.11.2019 01.04.2020-01.11.2020 01.04.2021-01.11.2021	да	государственная неограниченная
56	у д. 4 по ул. Энтузиастов	Объект мобильной торговли	мобильная торговля «Корзинка» (фермерские овощи-фрукты)	01.04.2017-01.11.2017 01.04.2018-01.11.2018 01.04.2019-01.11.2019 01.04.2020-01.11.2020 01.04.2021-01.11.2021	да	государственная неограниченная
57	у д.4 по ул. Ленинградская	Объект мобильной торговли	мобильная торговля «Корзинка» (фермерские овощи-фрукты)	01.04.2017-01.11.2017 01.04.2018-01.11.2018 01.04.2019-01.11.2019 01.04.2020-01.11.2020 01.04.2021-01.11.2021	да	государственная неограниченная
58	Набережная реки Волга, в районе причала	Тентовая палатка	Сувенирная продукция	01.04.2017-01.11.2017 01.04.2018-01.11.2018 01.04.2019-01.11.2019 01.04.2020-01.11.2020 01.04.2021-01.11.2021	да	государственная неограниченная
59	ул. Франка, д. 10	Специализированная палатка	Разливной квас и лимонад, вода, прочие безалкогольные прохладительные напитки	01.04.2017-01.11.2017 01.04.2018-01.11.2018 01.04.2019-01.11.2019 01.04.2020-01.11.2020 01.04.2021-01.11.2021	да	государственная неограниченная
60	на пересечении ул. Мира и ул. Вавилова	Специализированная палатка	Разливной квас и лимонад, вода, прочие безалкогольные прохладительные напитки	01.04.2017-01.11.2017 01.04.2018-01.11.2018 01.04.2019-01.11.2019 01.04.2020-01.11.2020 01.04.2021-01.11.2021	да	государственная неограниченная
61	проспект Боголюбова у д. 13	Специализированная палатка	Разливной квас и лимонад, вода, прочие безалкогольные прохладительные напитки	01.04.2017-01.11.2017 01.04.2018-01.11.2018 01.04.2019-01.11.2019 01.04.2020-01.11.2020 01.04.2021-01.11.2021	да	государственная неограниченная
62	проспект Боголюбова у д. 19а	Специализированная палатка	Разливной квас и лимонад, вода, прочие безалкогольные прохладительные напитки	01.04.2017-01.11.2017 01.04.2018-01.11.2018 01.04.2019-01.11.2019 01.04.2020-01.11.2020 01.04.2021-01.11.2021	да	государственная неограниченная

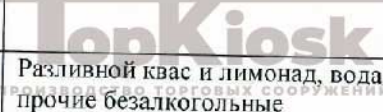
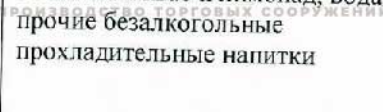

63	проспект Боголюбова у д. 31  ПРОИЗВОДСТВО ТОРГОВЫХ СООРУЖЕНИЙ	Специализированная палатка	Разливной квас и лимонад, вода, прочие безалкогольные прохладительные напитки	01.04.2017-01.11.2017 01.04.2018-01.11.2018 01.04.2019-01.11.2019 01.04.2020-01.11.2020 01.04.2021-01.11.2021	да  ПРОИЗВОДСТВО ТОРГОВЫХ СООРУЖЕНИЙ	государственная неограниченная
64	ул. Энтузиастов у д. 4	Специализированная палатка	Разливной квас и лимонад, вода, прочие безалкогольные прохладительные напитки	01.04.2017-01.11.2017 01.04.2018-01.11.2018 01.04.2019-01.11.2019 01.04.2020-01.11.2020 01.04.2021-01.11.2021	да	государственная неограниченная
65	проспект Боголюбова, между д. 39 и д. 43	Специализированная палатка	Разливной квас и лимонад, вода, прочие безалкогольные прохладительные напитки	01.04.2017-01.11.2017 01.04.2018-01.11.2018 01.04.2019-01.11.2019 01.04.2020-01.11.2020 01.04.2021-01.11.2021	да	государственная неограниченная
66	пересечение ул. Центральная и ул. Володарского, д. 11	Специализированная палатка	Разливной квас и лимонад, вода, прочие безалкогольные прохладительные напитки  ПРОИЗВОДСТВО ТОРГОВЫХ СООРУЖЕНИЙ	01.04.2017-01.11.2017 01.04.2018-01.11.2018 01.04.2019-01.11.2019 01.04.2020-01.11.2020 01.04.2021-01.11.2021	да	государственная неограниченная
67	пересечение улиц Карла Маркса и Володарского	Специализированная палатка	Разливной квас и лимонад, вода, прочие безалкогольные прохладительные напитки  ПРОИЗВОДСТВО ТОРГОВЫХ СООРУЖЕНИЙ	01.04.2017-01.11.2017 01.04.2018-01.11.2018 01.04.2019-01.11.2019 01.04.2020-01.11.2020 01.04.2021-01.11.2021	да	государственная неограниченная
68	Набережная реки Волга, в районе причала	Тентовая палатка + холодильное оборудование	Мороженое в ассортименте, поп-корн, сладкая вата	01.04.2017-01.11.2017 01.04.2018-01.11.2018 01.04.2019-01.11.2019 01.04.2020-01.11.2020 01.04.2021-01.11.2021	да	государственная неограниченная
69	у д. 14 по ул. Понтекорво	палатка тентовая	Ёлочный базар	21.12.2017-31.12.2017 21.12.2018-31.12.2018 21.12.2019-31.12.2019 21.12.2020-31.12.2020 21.12.2021-31.12.2021	да	государственная неограниченная
70	у д. 4 по ул. Энтузиастов  ПРОИЗВОДСТВО ТОРГОВЫХ СООРУЖЕНИЙ	палатка тентовая	Ёлочный базар	21.12.2017-31.12.2017 21.12.2018-31.12.2018 21.12.2019-31.12.2019 21.12.2020-31.12.2020 21.12.2021-31.12.2021	да  ПРОИЗВОДСТВО ТОРГОВЫХ СООРУЖЕНИЙ	государственная неограниченная
71	у д. 17 по ул. Володарского	палатка тентовая	Ёлочный базар	21.12.2017-31.12.2017 21.12.2018-31.12.2018	да	государственная неограниченная

				21.12.2019-31.12.2019 21.12.2020-31.12.2020 21.12.2021-31.12.2021		
73	в 23 м на северо-запад от д. 2 по ул. Мира	Киоск заблокированный с автобусной остановкой	Периодическая печать	01.06.2017-31.12.2021	да	муниципальная
74	в 12 м на юг от д. 2 по ул. Тверской	Киоск	Периодическая печать	01.06.2017-31.12.2021	да	муниципальная
75	Московская область, г. Дубна, ул. Ленинградская, рядом с д. 13а	Тентовая палатка+ специализированная «горка»+ сетчатый каркас площадью не более 15 кв. м.	Овощи, фрукты, бахчевые	01.07.2017-01.11.2017 01.07.2018-01.11.2018 01.07.2019-01.11.2019 01.07.2020-01.11.2020 01.07.2021-01.11.2021	да	муниципальная
76	Московская область, г. Дубна, у д. 14 по ул. Понтекорво	Тентовая палатка+ специализированная «горка»+ сетчатый каркас площадью не более 15 кв. м.	Овощи, фрукты, бахчевые	01.07.2017-01.11.2017 01.07.2018-01.11.2018 01.07.2019-01.11.2019 01.07.2020-01.11.2020 01.07.2021-01.11.2021	да	муниципальная
77	Московская область, г. Дубна, напротив д. 24а по ул. Центральная	Тентовая палатка+ специализированная «горка»+ сетчатый каркас площадью не более 15 кв. м.	Овощи, фрукты, бахчевые	01.07.2017-01.11.2017 01.07.2018-01.11.2018 01.07.2019-01.11.2019 01.07.2020-01.11.2020 01.07.2021-01.11.2021	да	муниципальная
78	Московская область, г. Дубна, у д. 4 по ул. Энтузиастов	Тентовая палатка+ специализированная «горка»+ сетчатый каркас площадью не более 15 кв. м.	Овощи, фрукты, бахчевые	01.07.2017-01.11.2017 01.07.2018-01.11.2018 01.07.2019-01.11.2019 01.07.2020-01.11.2020 01.07.2021-01.11.2021	да	муниципальная
79	Московская область, г. Дубна, набережная реки Волга, в районе городского пляжа	Тентовая палатка	Прохладительные безалкогольные напитки, пирожки, кондитерские изделия, выпечка	01.06.2017-01.11.2017 01.04.2018-01.11.2018 01.04.2019-01.11.2019 01.04.2020-01.11.2020 01.04.2021-01.11.2021	да	муниципальная
81	Московская область, г. Дубна, в 15 м от д. 5а по ул. Карла Маркса	Киоск	Периодическая печать	01.07.2017-31.12.2021	да	муниципальная
82	Московская область, г. Дубна, Парк семейного отдыха (проспект Боголюбова у д. 24а)	Вендинговый автомат	Мороженое, газированная вода	01.04.2019-31.10.2019 01.04.2020-31.10.2020 01.04.2021-31.10.2021	да	муниципальная
83	Московская область, г. Дубна, в 15 метрах от д. 21 по проспекту Боголюбова	Мобильный пункт быстрого питания	Продажа изделий из полуфабрикатов высокой степени готовности в потребительской упаковке, безалкогольных напитков	01.01.2020-31.12.2021	да	государственная неограниченная



**Графическая часть Схемы размещения нестационарных торговых объектов  
на территории города Дубны Московской области на 2016-2021 г.  
Местонахождение нестационарных торговых объектов:  
согласно Схеме: пункты 2, 3, 50, 54, 57, 60, 75**









**Графическая часть Схемы размещения нестационарных торговых объектов  
на территории города Дубны Московской области на 2016-2021 г.**

**Местонахождение нестационарных торговых объектов:**

согласно Схеме: пункты 12, 14, 48





**Графическая часть Схемы размещения нестационарных торговых объектов  
на территории города Дубны Московской области на 2016-2021 г.  
Местонахождение нестационарных торговых объектов:  
согласно Схеме: пункты 16, 46, 63**



**Графическая часть Схемы размещения нестационарных торговых объектов  
на территории города Дубны Московской области на 2016-2021 г.**

**Местонахождение нестационарных торговых объектов:  
согласно Схеме: пункты 17, 52**





**Графическая часть Схемы размещения нестационарных торговых объектов  
на территории города Дубны Московской области на 2016-2021 г.  
Местонахождение нестационарных торговых объектов:  
согласно Схеме: пункты 20**



**Графическая часть Схемы размещения нестационарных торговых объектов  
на территории города Дубны Московской области на 2016-2021 г.**

**Местонахождение нестационарных торговых объектов:  
согласно Схеме: пункты 21, 27, 35, 45, 66, 71, 77**

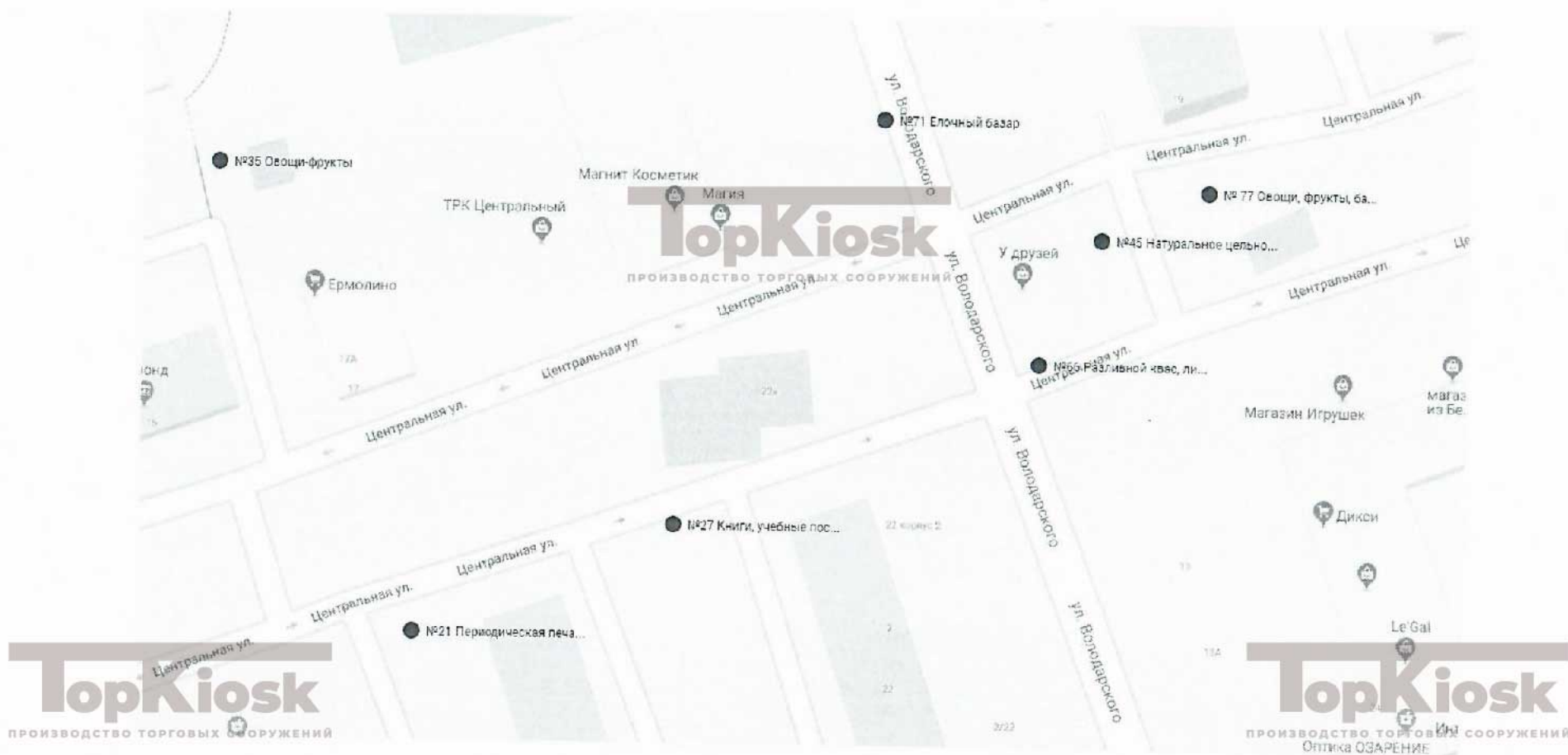





**Графическая часть Схемы размещения нестационарных торговых объектов  
на территории города Дубны Московской области на 2016-2021 г.**

**Местонахождение нестационарных торговых объектов:  
согласно Схеме: пункты 24, 28, 30, 53**





**Графическая часть Схемы размещения нестационарных торговых объектов  
на территории города Дубны Московской области на 2016-2021 г.**

**Местонахождение нестационарных торговых объектов:  
согласно Схеме: пункты 33, 38**



**Графическая часть Схемы размещения нестационарных торговых объектов  
на территории города Дубны Московской области на 2016-2021 г.  
Местонахождение нестационарных торговых объектов:  
согласно Схеме: пункты 34, 40, 56, 64, 70, 78**





**Графическая часть Схемы размещения нестационарных торговых объектов  
на территории города Дубны Московской области на 2016-2021 г.  
Местонахождение нестационарных торговых объектов:  
согласно Схеме: пункты 51**



**Графическая часть Схемы размещения нестационарных торговых объектов  
на территории города Дубны Московской области на 2016-2021 г.  
Местонахождение нестационарных торговых объектов:  
согласно Схеме: пункты 55**



**Графическая часть Схемы размещения нестационарных торговых объектов  
на территории города Дубны Московской области на 2016-2021 г.  
Местонахождение нестационарных торговых объектов:  
согласно Схеме: пункты 58, 68**

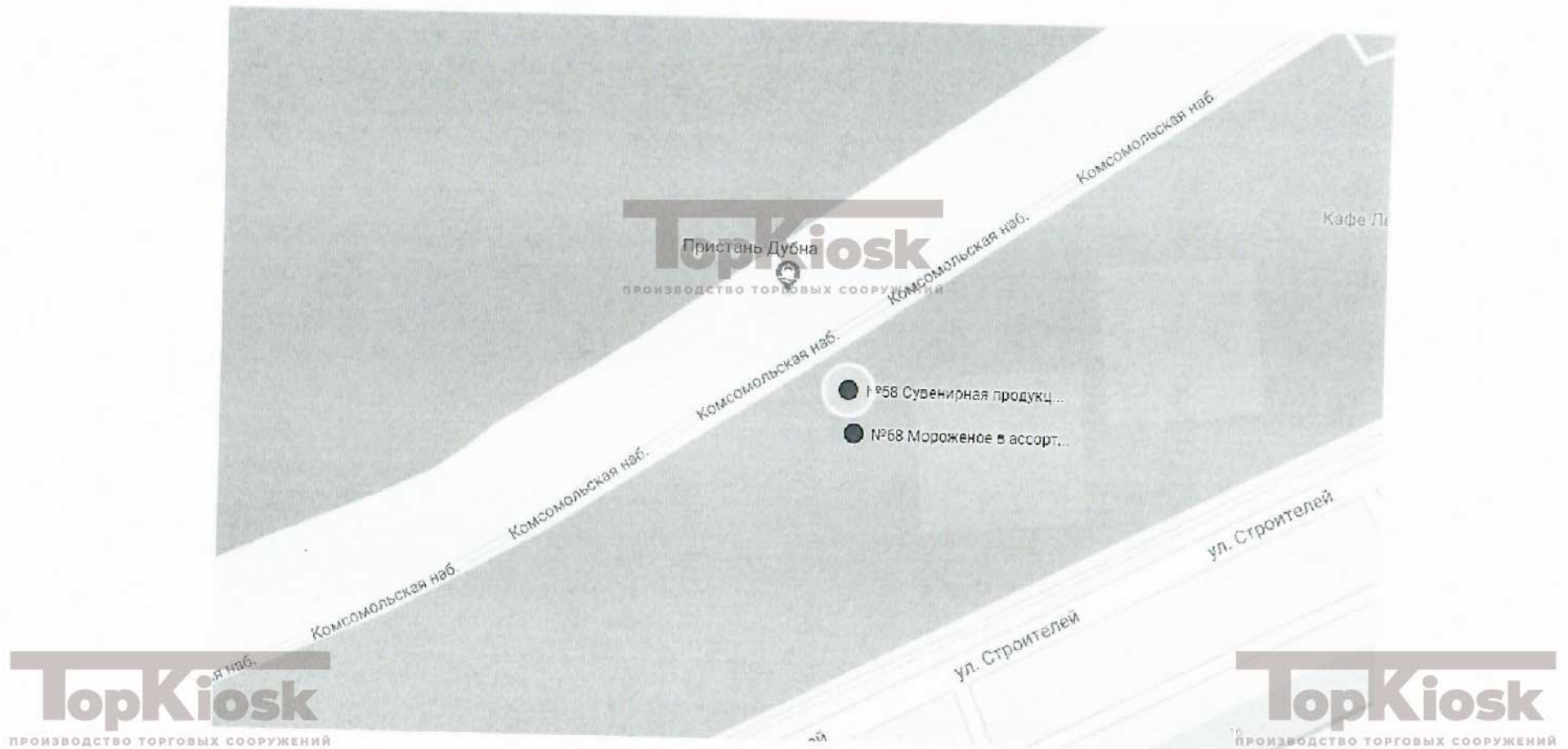



**Графическая часть Схемы размещения нестационарных торговых объектов  
на территории города Дубны Московской области на 2016-2021 г.  
Местонахождение нестационарных торговых объектов:  
согласно Схеме: пункты 62, 82**

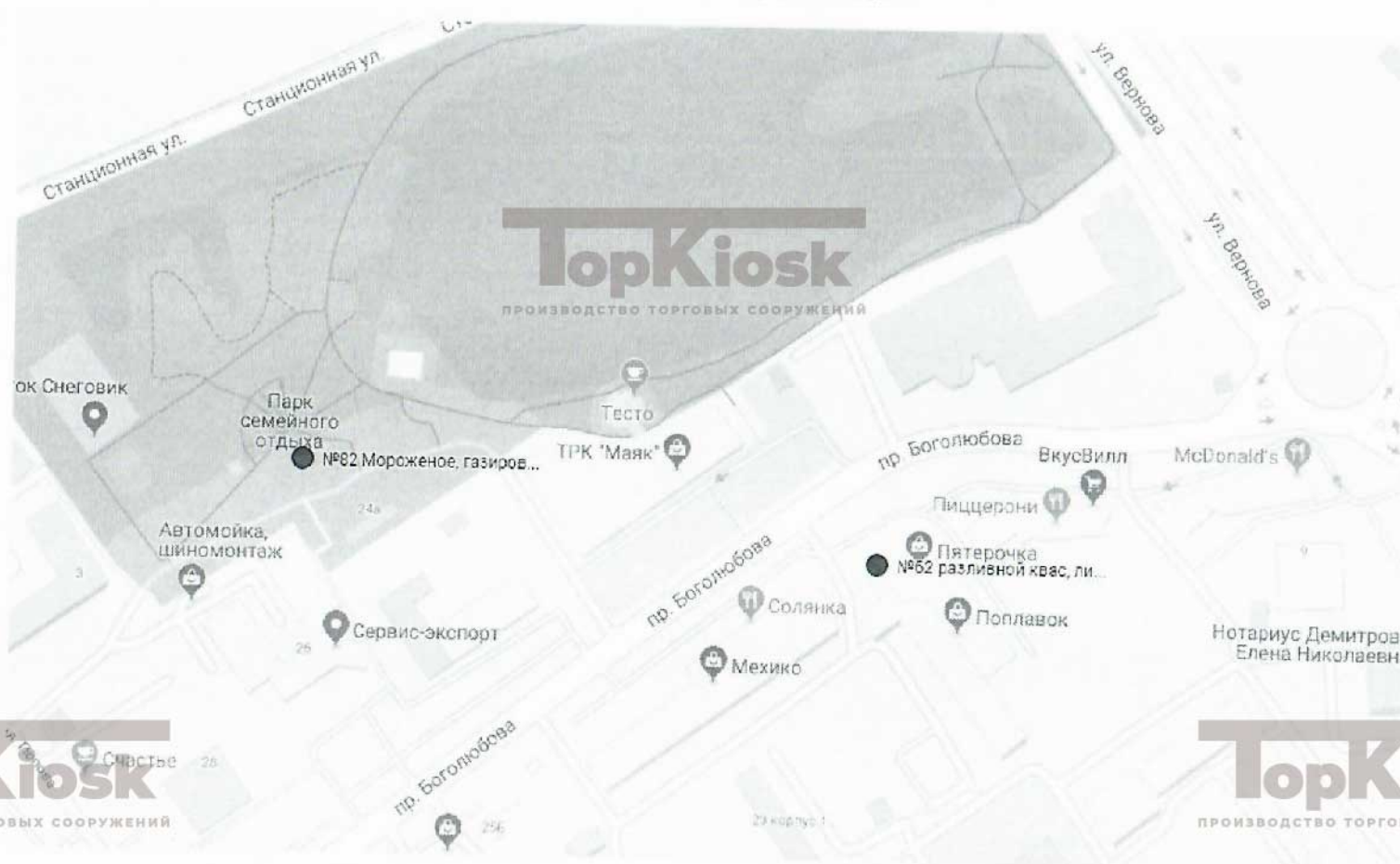

**Графическая часть Схемы размещения нестационарных торговых объектов  
на территории города Дубны Московской области на 2016-2021 г.  
Местонахождение нестационарных торговых объектов:  
согласно Схеме: пункты 65**







**Графическая часть Схемы размещения нестационарных торговых объектов  
на территории города Дубны Московской области на 2016-2021 г.  
Местонахождение нестационарных торговых объектов:  
согласно Схеме: пункты 74**



**Графическая часть Схемы размещения нестационарных торговых объектов  
на территории города Дубны Московской области на 2016-2021 г.  
Местонахождение нестационарных торговых объектов:  
согласно Схеме: пункты 79**

